

Beschreibung Flächenanmeldung

<https://order.webaro.cloud/?portal=mr-trier-wittlich.webaro.cloud>

Trichogramma/Bodenproben/Schneckenkorn/Wildschadendokumentation

Maschinen- und Betriebshilfsring
Trier-Wittlich e.V.



Dienstleistung

Daten

Felder

Zusammenfassung



WEITER >

RANGE RSTORS

v1.7.50

1. Klick auf die gewünschte Dienstleistung
2. Weiter (unten rechts)

Maschinen- und Betriebshilfsring
Trier-Wittlich e.V.



Dienstleistung

Daten

Felder

Zusammenfassung

Daten

Firma	
Vorname	Nachname
Straße	Nr
PLZ	Ort
Telefonnr.	E-Mail Adresse

< ZURÜCK



WEITER >

RANGE RSTORS

v1.7.50

3. Eingabe der Daten
4. Weiter (unten Rechts)

Es besteht die Möglichkeit des Flächenimportes mit klm oder shp Dateien oder die Flächen händig einzzeichnen.



< ZURÜCK



WEITER >

RANGE RESTORE

v1.7.50

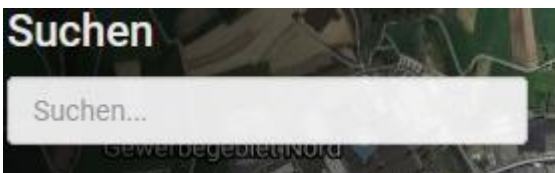

Möglichkeit der Ortseingabe



Importfeld für shp oder klm Dateien



Ecke oben rechts in der Karte

Zur Vergrößerung oder Verkleinerung der Kartenansicht



Zeichnung beginnen (rechtes Symbol) / beenden (Handsymbol)



Zoom – Kartenansicht vergrößern / verkleinern

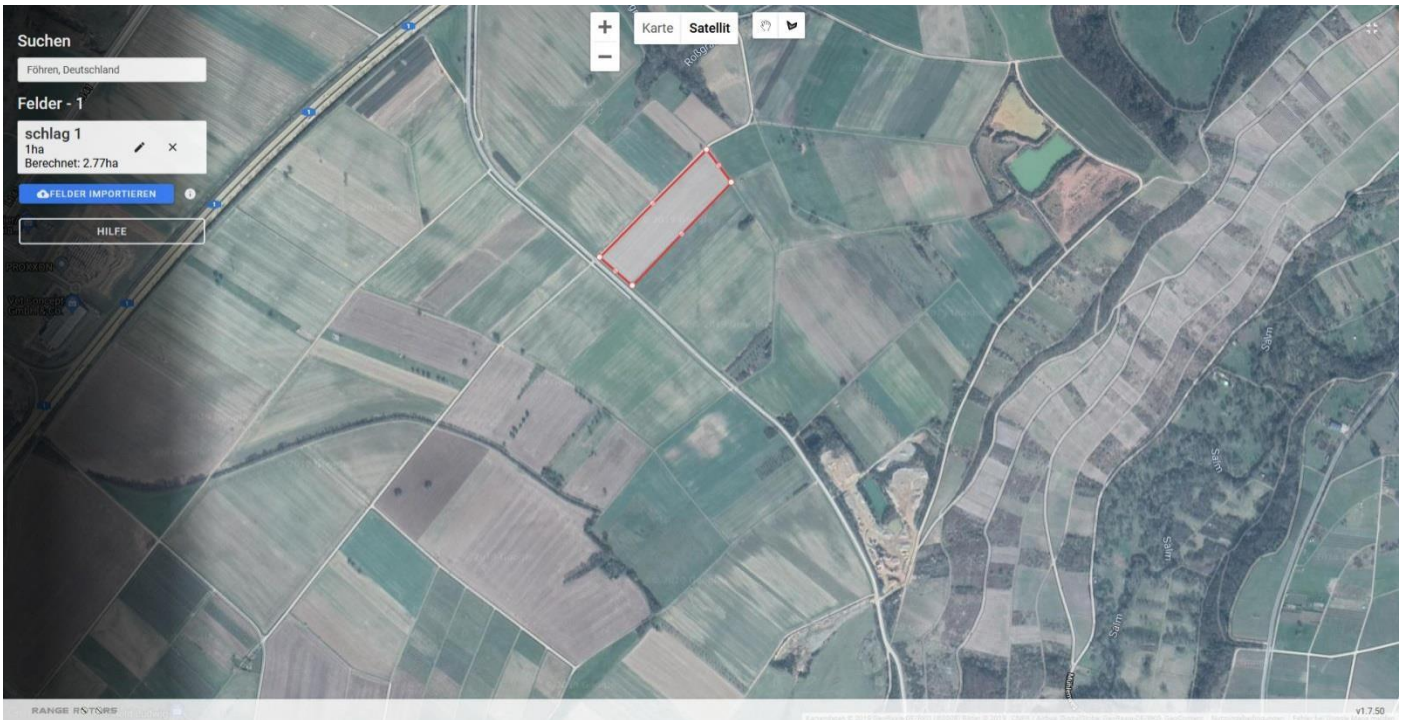

- Feld einzeichnen (klick auf die Feldecken)
- Feldbezeichnung und Größe eingeben
- Speichern

Nächstes Feld einzeichnen

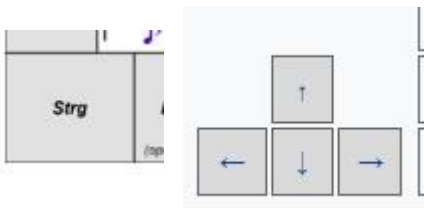

Mit Betätigung der Strg (Taste gedrückt halten) und den Pfeiltasten kann der Kartenausschnitt verschoben werden.

Wenn alle Felder eingezeichnet sind, Kartenansicht verkleinern.

Maschinen- und Betriebshilfsring
Trier-Wittlich e.V.

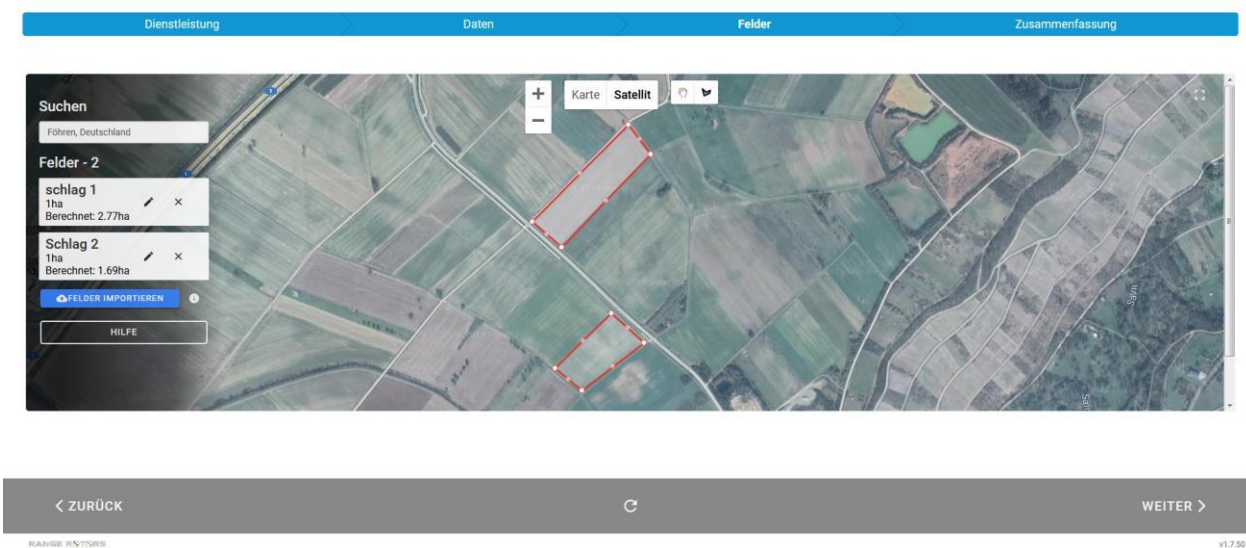

- Weiter



Zusammenfassung

Dienstleistung

Trichogramma Ausbringung

Daten

Max Muster
Musterstr. 5
12345 Musterstadt
012345/6789

Felder

schlag 1

1ha

Berechnet: 2.77ha

< ZURÜCK



✓ ANFRAGEN

RANGE #5T5R5

v1.7.50

Es erfolgt eine Übersicht mit den erfassten Flächen.

Bitte Prüfen und anschließend Klick auf Anfragen.

Die Erfassung ist abgeschlossen.



Bei Fragen: MBR Trier-Wittlich Tel. 06502/9965460